

Fragebogenaktion Mensa-Essen Jona Schule Juni 2015

Gesamtbefragung 185 Personen

F 03. Ich esse grundsätzlich vegetarisch

10 ja 175 nein

F 04. Gibt es bei dir Einschränkungen bei der Speisen- und Lebensmittelauswahl aus gesundheitlichen Gründen (z.B. Lebensmittelunverträglichkeiten, Allergien, ...)?

11 ja 174 nein

F 05. Wie schmeckt dir das Essen in der Mensa?

- | | |
|--|-----|
| <input type="checkbox"/> immer gut | 4 |
| <input type="checkbox"/> meistens gut | 36 |
| <input type="checkbox"/> mal gut, mal schlecht | 107 |
| <input type="checkbox"/> meistens schlecht | 33 |
| <input type="checkbox"/> immer schlecht | 5 |

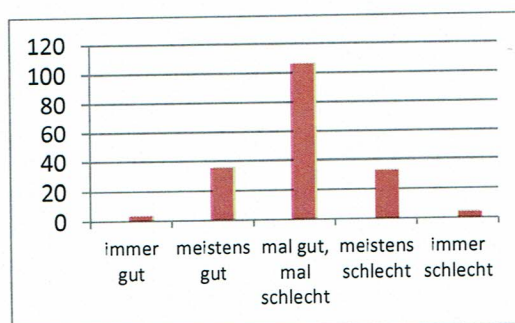

F 06. Wie sieht das Essen in der Mensa aus?

- | | |
|---|-----|
| <input type="checkbox"/> immer appetitlich | 6 |
| <input type="checkbox"/> meistens appetitlich | 29 |
| <input type="checkbox"/> unterschiedlich | 124 |
| <input type="checkbox"/> meistens unappetitlich | 21 |
| <input type="checkbox"/> immer unappetitlich | 5 |

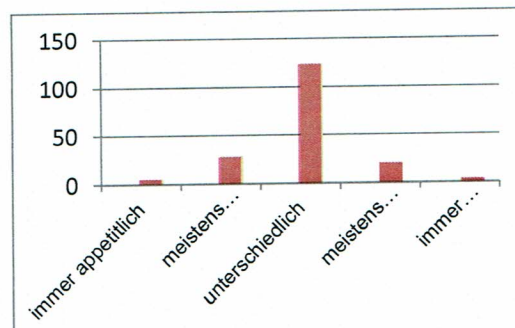

F 07. Wie häufig isst du Salat in der Mensa?

- | | |
|-----------------------------------|----|
| <input type="checkbox"/> immer | 1 |
| <input type="checkbox"/> meistens | 6 |
| <input type="checkbox"/> manchmal | 43 |
| <input type="checkbox"/> selten | 78 |
| <input type="checkbox"/> nie | 57 |

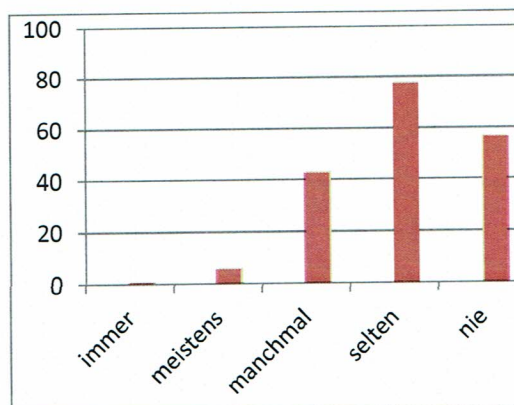

F 08. Wie häufig nimmst du dir ein Stück Obst in der Mensa?

- | | |
|-----------------------------------|----|
| <input type="checkbox"/> immer | 25 |
| <input type="checkbox"/> meistens | 56 |
| <input type="checkbox"/> manchmal | 37 |
| <input type="checkbox"/> selten | 39 |
| <input type="checkbox"/> nie | 28 |

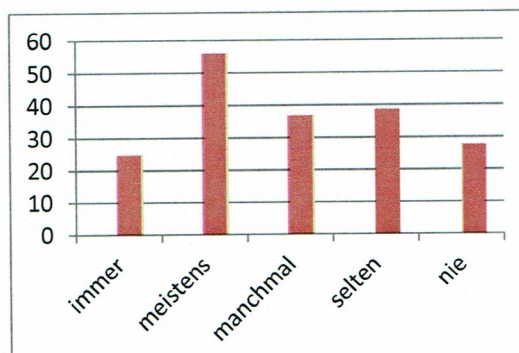

F 09. Wirst du von den Portionen in der Mensa satt?

- | | |
|---|----|
| <input type="checkbox"/> ja, immer | 24 |
| <input type="checkbox"/> meistens | 62 |
| <input type="checkbox"/> mal ja, mal nein | 75 |
| <input type="checkbox"/> selten | 16 |
| <input type="checkbox"/> nein, nie | 8 |

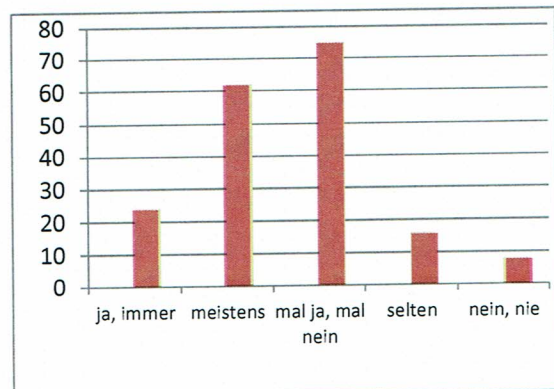

F 10. Sind die Frauen an der Essensausgabe freundlich?

- | | |
|---|----|
| <input type="checkbox"/> ja, immer | 34 |
| <input type="checkbox"/> meistens | 53 |
| <input type="checkbox"/> manche sind freundlich, manche nicht | 74 |
| <input type="checkbox"/> selten | 17 |
| <input type="checkbox"/> nie | 7 |

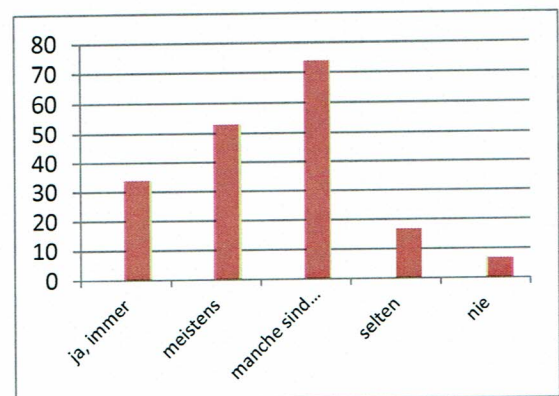

F 11. Gehen die Frau an der Essensausgabe auf Wünsche ein? (z.B. kleinere/größere Portionen, mehr oder weniger Soße, etc.)

- | | |
|---|----|
| <input type="checkbox"/> ja, immer | 50 |
| <input type="checkbox"/> meistens | 64 |
| <input type="checkbox"/> mal ja, mal nein | 43 |
| <input type="checkbox"/> selten | 19 |
| <input type="checkbox"/> nein, nie | 9 |

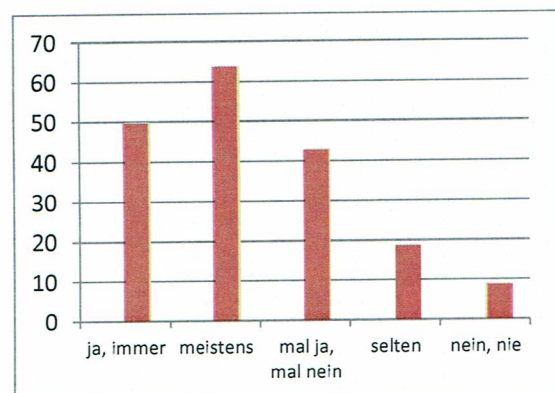

F 12. Gibt es irgendetwas, das du schon immer mal zur Mensa oder zum Essen loswerden wolltest?

Essenswünsche:

- Indisch
- Lasagne
- Pudding
- Es sollte öfter Gyros geben
- Kann es mal Pommes geben
- Es sollte öfter Pudding geben
- Kann es mal Pommes geben
- Wie wäre es mit Pommes oder leckerer Suppe
- Nudeln mit Lachsspinat und Sahnesauce

- Eierkuchen
- Nur Pizza und Lasagne
- Kartoffelbrei und Fisch
- Vielleicht einen Fast Food Day
- Es sollte häufiger Pizza geben II
- wie wäre es mal mit Pommes oder leckerer Suppe
- Milchnudeln
- Vielleicht einen Fast Food Day
- Bessere vegetarische Auswahl
- Besser würzen III
- Bessere Tomatensoße
- Mehr Pfeffer beim Auflauf
- Ich würde das Essen besser salzen
- Bessere Tomatensoße II

Lob:

- *Perfekt IIII*
- *Leckerer Essen*
- *Super III*

Anmerkungen zu den Räumlichkeiten:

- Dass es mehr Plätze gibt
- Es sollen alle Klassen ihren Platz haben
- Feste Plätze für jede Klasse, die Zeiten der Kinder sind so gleich, Plätze manchmal schon besetzt
- Das meistens zu wenig Platz in der Mensa ist
- Die Lautstärke IIIII
- Stühle nicht so früh hochstellen, ungemütlich
- Saubere Wassereimer II
- Stühle nicht so früh hochstellen, ungemütlich
- Stühle später hochstellen, stört

Essenswahl A/B:

- Es sollte bei B mehr als nur Nudeln mit Tomatensoße geben
- Es nervt, dass es bei A fast immer Nachtisch und Nachschlag gibt, bei B eher nicht
- Manchmal ist der Salat oder das Essen alle, obwohl ich noch eine Marke habe
- Das normale Essen schmeckt gut, das vegetarische nicht, warum gibt es bei B nicht das gleiche Essen wie bei A nur ohne Fleisch?
- Manchmal ist das Essen falsch, weil ich nie Kartoffelpuffer essen würde oder vegetarischen Döner
- Das Essen liefern was bestellt wurde
- Es sollte immer das Essen geben, was auf dem Plan steht. Häufig ist das anders und es ist nicht genug da.

Allgemeine Anmerkungen:

- Das Essen sollte nicht wie aus der Dose schmecken
- Nur faires Fleisch, keins aus Massentierhaltung
- Wir kriegen keinen Nachschlag, zu teuer
- Nachschlag
- Mehr Essen IIIII
- Das Schnitzel ist VIEL zu klein, Ich wollte schon immer mal Pommes IIIII
- Das wir in der 5. Klasse oft sehr kleine Portionen kriegen
- Ja, schmeckt manchmal nicht
- Ich möchte das der Bohneneintopf nicht so gatschich ist
- Dass das Essen mehr biologischer und abwehrreicher ist. Dass das vegetarische Essen nicht mehr Süßkram ist.
- Der Milchreis ist zu süß
- Die Nudeln sind gut, der Rest nicht
- Zuviel Nudeln III
- Nudel weniger weich
- Einige Gerichte sind zu un kreativ, z. Bsp. Kartoffeln mit Quark
- Das es wirklich frisch zubereitet ist und ruhig würzen
- Neuer Essensanbieter IIIII I
- Besseres Essen und Bio
- Frischer liefern
- Ist zu teuer
- Zu teuer der Salat
- Es sollte appetitlicher aussehen
- Mir schmeckt es leider nicht
- Mir schmeckt das Essen leider nicht
- Ich hasse Bohnensalat
- Salatportionen sind kleiner geworden
- Manchmal gibt es 3 Tage hintereinander Brei oder Nudeln – vielleicht öfter mal wechseln